

NORMAS BÁSICAS
PARA MANTENIMIENTO DE
PISO MODULAR TEJIDO



Only
Rugs®

Los pisos modulares tejido, son de extraordinaria apariencia , similar resistencia y muy apropiados para estas épocas de higienización y manejo de protocolos de seguridad extrema. Su cuidado es muy fácil, pero es necesario seguir algunas recomendaciones que extiendan la vida del piso durante muchos años



1. Coloque un tapete tipo atrapa-mugre en la entrada

Limpiar las suela de los zapatos a la entrada protege el piso de productos abrasivos y contaminantes que vienen del exterior. Materiales como la arena o restos de asfalto pueden rayar el piso a largo plazo o restarle brillo.

2. Cuidar siempre el piso cuando se mueven objetos pesados



Si bien los pisos modulares tejidos son bastante resistentes, debe instruirse siempre y con antelación a quienes realizan movimientos de muebles y objetos pesados, para que por descuido, no se arruine el piso.

Los muebles deben alzarse para colocar en su sitio ya que si llevan a rastras pueden estrellarse fuertemente con las uniones de las tabletas; este procedimiento repetido, puede afectar la estabilidad del piso y es posible que las esquinas se levanten o se deformen.

3. Barrido o aspirado



El mejor aliado para larga vida y buena apariencia de un piso es la limpieza. Asegúrese de barrerlo a diario utilizando una escoba de cerda suave/media, una mopa o el cepillo de barrido de la aspiradora. Lo importante es que permita llegar a los sitios escondidos. La ausencia prolongada de barrido facilita que los residuos como el polvo se conviertan en abrasivos que desgastan rápidamente el piso.

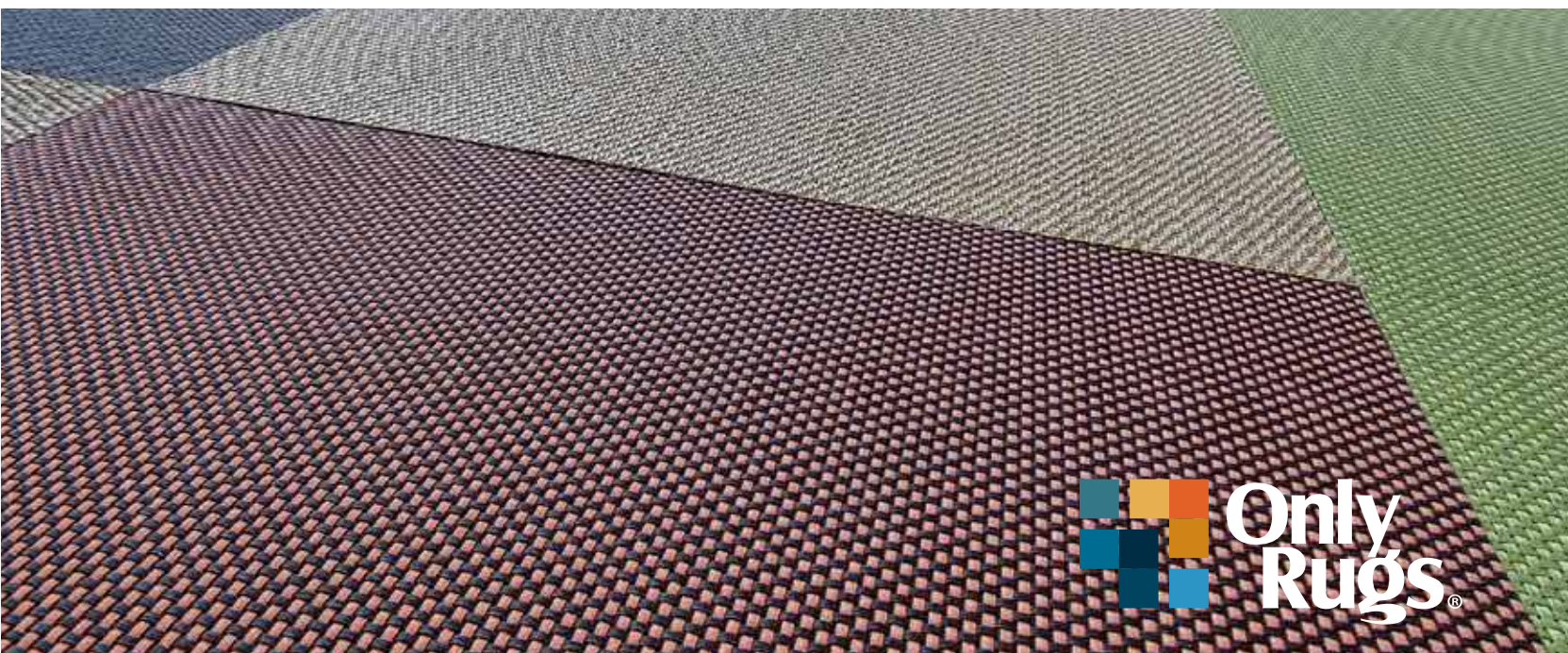

4. Cuide el piso del calor excesivo con fuentes como la luz solar intensa radiadores o calentadores de ambiente



El piso PVC es muy resistente, pero la exposición repetida y constante a la luz solar o el calor intenso proveniente de calentadores de ambiente puede en condiciones extremas deformar el piso o cambiarle el color. Prevenga el paso de la luz solar con cortinas o persianas y controle las temperaturas extremadamente altas en los calentadores de ambiente.

5. Seque inmediatamente cuando caiga líquido sobre el piso



La ventaja de un piso modular tejido frente a otros de apariencia similar, es su alta resistencia lo cual no implica que debe descuidarse su mantenimiento. Siempre que se derramen líquidos hay que recogerlos con un trapo seco o mopa o con una aspiradora que absorba líquidos. No permita que el líquido permanezca en el piso hasta que se evapore. Este comportamiento repetido hará que su piso se manche o puede filtrarse a la base y despegarse. Por esta razón NUNCA permita que este piso se lave con manguera de agua o que se limpie botando agua a baldados ni restregando con cepillos duros.



6. Use productos de limpieza para el piso suaves, nunca abrasivos . El uso de desinfectantes diluidos está permitido



Si algún piso es “agradecido” para la limpieza es el piso modular tejido. Solo necesita agua tibia con un jabón líquido para pisos diluido al que puede agregar un chorrito de vinagre o un desinfectante tipo hipoclorito diluido. Luego de haber barrido ,humedezca con esta

solución la mopa o con un trapero limpio. No aplique la solución jabonosa directamente sobre el piso. Enjuague y vuelva a repasar.

Si el piso es de uso comercial esta limpieza debe hacerse a diario. Para uso residencial la limpieza puede ampliarse a una vez en la semana. Nunca aplique agua hirviendo, ni tampoco jabón en polvo diluido porque este tiende a dejar residuos y vuelve el piso resbaloso y opaco. No está recomendado aplicar cera en este piso.

7. Manejo de manchas y rayones



Siguiendo las normas básicas de aseo, mantendrá siempre las manchas controladas. Pero en caso de una rayadura o mancha con productos como pinturas, tintas u otros actúe rápidamente.

Lo primero es recoger la mayor cantidad de líquido rápidamente y controlar para que no se expanda a un área mayor.

Una forma eficiente para manejar las manchas es el uso de jabón líquido para lavar loza. Aplíquelo sobre una esponja suave no abrasiva y frote sobre la mancha hasta que desaparezca.

Si el piso es de color blanco o muy claro, puede probar con un disolvente diluido que aplicará de manera cuidadosa solo sobre la mancha hasta que desaparezca.

No aplique este procedimiento sobre pisos oscuros, porque corre el riesgo de "blanquearlo" y así agravar el problema.

Recuerde siempre que seguir estas normas son la base para la garantía del producto.



En caso de necesitar mayor ampliación de esta información o para preguntas específicas, consúltenos directamente.

ONLY RUGS SAS

✉ Administrativo@onlyrugs.com.co

📞 310 250 96 08

🌐 www.onlyrugs.com.co